

# Product Profile of Online HR & Payroll Software (-BIG ERP-)

**Submitted By:**

**Md. Mozammel Hossain  
Link-Up Technology Ltd.  
Plot: 16, Road: 01(Behind  
Shah Ali Market) Mirpur-  
10, Dhaka-1216  
Phone: +8801911-978897**

**About Link-Up Technology Ltd:**

Link-Up Technology is one of the biggest software company in Bangladesh. We have 11 Years of Experience in software development area. More than 3000 company taking software service from us. ERP Software, HR & Payroll Software, POS Accounting Software, Corporate Website is our Main expertise.

## HR - Payroll & Attendance Software

Welcome to Link-Up Technology Ltd. We are a reputed top Software company in Bangladesh. At this position, we would like to introduce ourselves a software company, which specializes in developing all types of Software (online/offline), Personal; Corporate; E-commerce Websites, Inventory and Data Management Software and other IT related services. We will feel privileged if we could provide our software presently, over 3000 well reputed Companies are taking Software & IT related services from our company with 100% satisfaction. Here we are providing some basic software feature Manual.

### Technology for Development:

Development Platform:	
Language	PHP, HTML, CSS, Laravel Framework
Database	My SQL Server Database
Software Editor	Visual Studio, Note Pad++
Required Time	10 Working Days ⇒ 08 working Days for Delivery ⇒ 02 working Days for Testing and Correction.
Software Type	Online Based Software
User Access Security	Yes
Multi Terminal Support	Yes
HTML Use	Yes
CSS Use	Yes
Server Type	Linux Server
Store Procedure Use	Yes
Security Type	Strong
Database Backup	Yes

## Some Client List of HR & Payroll Software

 ASR WORLD FASHION .COM Shopping Here is Trustworthy	 farzana <b>shakil's</b> MAKEOVER SALON LTD	 FASHION OPTICS LTD Est. 1975	 Pharma <b>plast</b>
ASR World Fashion	Farzana Shakils Makeover Salon Ltd	Fashion Group	Pharma Plast Ltd.
 Rider <b>Leather Bags</b> & Luggage Factory Ltd.	 <b>APSCO</b> Lubricants	 বাংলাদেশ মেশিন টুলস ফ্যাক্টরি লিমিটেড BANGLADESH MACHINE TOOLS FACTORY LTD.	 <b>Sharif SS Pipe</b>
Rider Lether Bags Ltd.	APSCO - Bangladesh	Bangladesh Machine Tools Factory	Sharif SS Pipe Ltd.

## Feature List of the Software

<b>Employee Module</b>	Employee Entry Employee Profile Employee List Employee Record - Active Employee - Inactive Employee Reporting for Employee
<b>Attendance Module</b>	Manual Attendance Auto Finger Print Attendance Collection Attendance Process Attendance Report Attendance Summary Report Attendance Log Report
<b>Leave Module</b>	Leave Entry Leave List Leave Type Management Leave Report
<b>Loan Module</b>	Loan Entry Loan Adjustment Loan List Loan Statement Loan Balance Report
<b>Salary Module</b>	Salary Entry Salary List Transaction Transaction Record Salary Generate Salary Report Pay Slip
<b>Bonus Module</b>	Bonus Create Bonus Generate Bonus List Bonus Report Bonus Pay Slip
<b>Report Modules</b>	All Attendance Report All Salary Report All Bonus Report All Leave Report All Loan Report Dashboard Report
<b>Administration and Control Module</b>	Department Entry Designation Entry Shift Entry Shift Management Holiday Management Area Entry Increment Entry & Management Promotion Entry & Management User Management User Access Control by Admin

## Login Page:

সফটওয়্যার এর সিকিউরিটির জন্য ইউজার নেইম এবং পাসওয়ার্ড ব্যবহার করতে হবে। ফর্মে ইউজার নেইম এবং পাসওয়ার্ড দিয়ে লগ ইন করতে হবে।

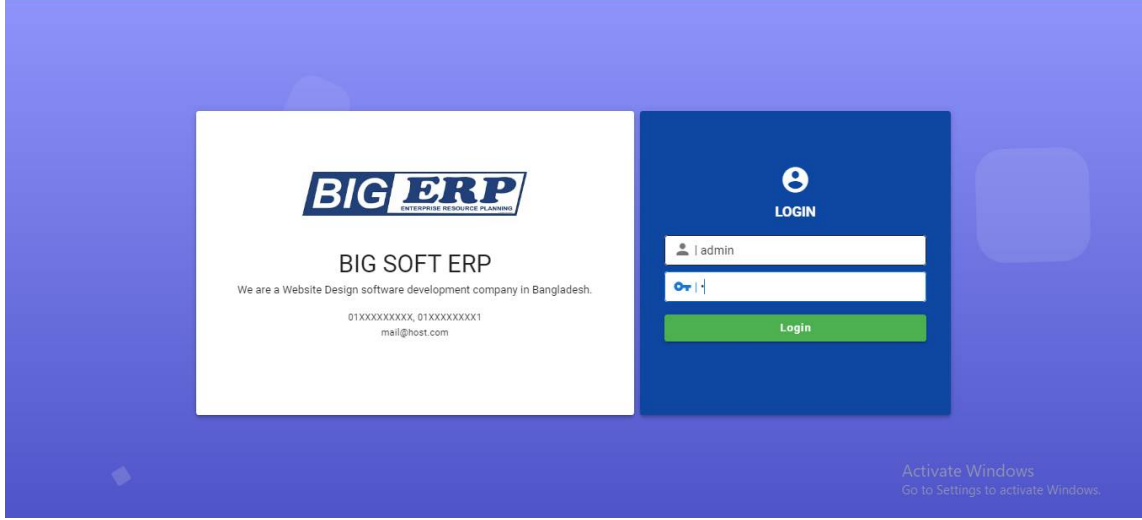

## Software Dashboard:

সফটওয়্যার এর ড্যাশবোর্ড এটি। এখানে সফটওয়্যার এর সমস্ত মডিউল সুসজ্জিত করা আছে যেমনঃ- এমপ্লয়ি মডিউল , এটেন্ডেন্স মডিউল, লিভ মডিউল , লোন মডিউল ইত্যাদি। যে মডিউলে যেতে চাই সেখানে ক্লিক করে আমরা এই মডিউলে যেতে পারি।

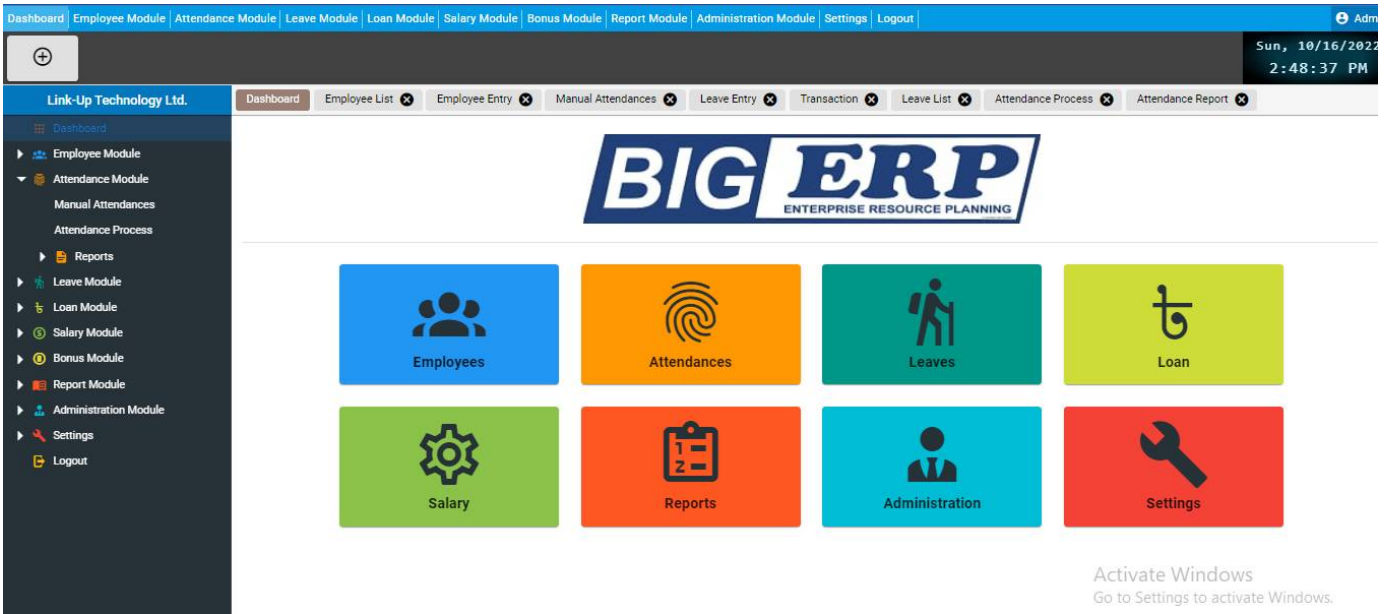

## Attendance Graph Report:

এখানে এমপ্লয়ীদের অনুপস্থিত, হাজিরা, লেইট গুলো গ্রাফ আকারে শো করবে।

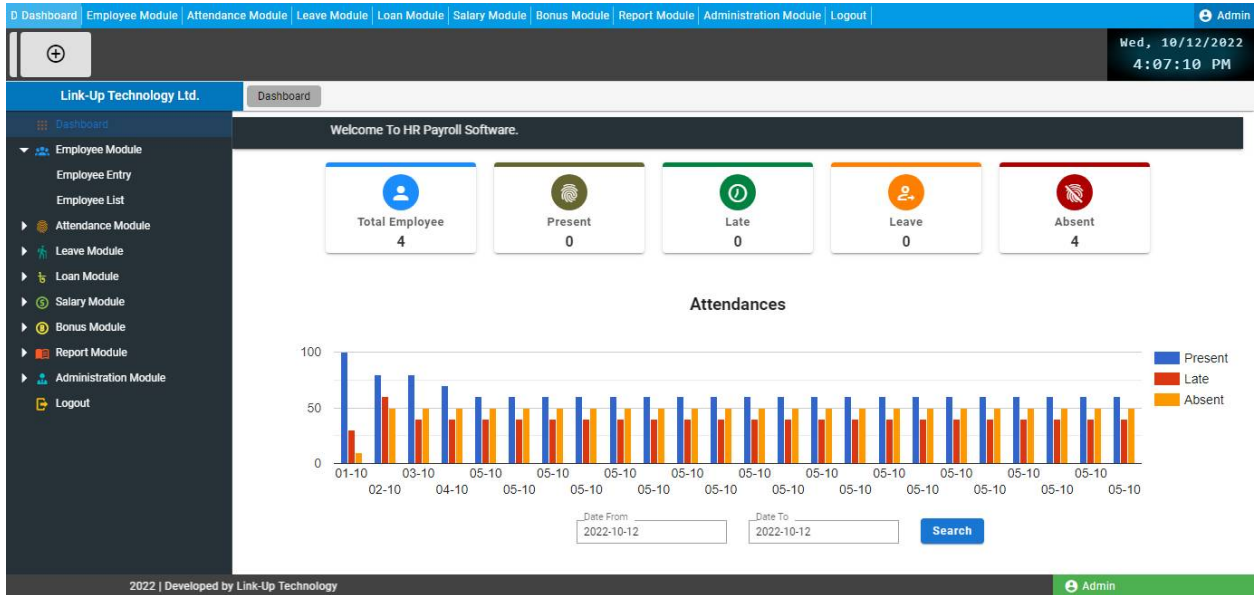

## Employee Entry/Add Form / Page:

এই ফর্মে আমরা আমাদের/আপনাদের প্রতিষ্ঠানের কর্মকর্তা কিংবা কর্মচারীদের সব তথ্য যেমনঃ নাম, পিতার নাম, মাতার নাম, ঠিকানা, বেতনের পরিমাণ, স্বাক্ষর, নমিনি ইত্যাদি দিয়ে সেভ রাখতে পারি যাতে করে ভবিষ্যতে সহজে যে কোন কর্মকর্তা কিংবা কর্মচারীদের লিস্ট কিংবা বেতন প্রদান করা যায়।

- Personal Information:** Full Name (Md. Mozammel Hossain), Father's Name (Md. Mofazzal Hossain), Mother's Name (Monowara Begum), Present Address (Mirpur, Dhaka), Permanent Address (Mirpur, Dhaka), Area (Mirpur), Country (Bangladesh), Phone (01911978897), Email (mzammel@linktechbd.com), Gender (Male), Date of Birth (1987-01-01), Blood Group (AB-), Marital Status (Married), Spouse Name (Anika Tasnim), Religion (Islam), Nationality (Bangladesh), NID (28000015474111).
- Employment Information:** Employee ID (E00007), Biometric ID (10001), Department (Admin & Support), Designation (CEO), Employment Type (Permanent), Shift (Default Shift), Designation (CEO), Reporting Boss ( ), Confirm Date ( ).
- Salary Information:** Gross Salary (20600), Basic (10000), House Rent (40%), Med. Allowance (10%), Mob. Allowance (4%), Conveyance (50%), Med. Allowance (10%), Others (2%).
- Bank Information:** Bank (Dutch Bangla Bank Ltd.), Branch Name (Mirpur-10), Account Name (Md. Mozammel Hossain), Account No. (104 103 238214).
- Emergency Contact:** Name (Md. Khalekuzzaman Khan), Address (187 EastKazi Para, Mirpur, Dhaka), Phone (01714778111), Email (khalekuzzaman\_100@gmail.com).
- Nominee Information:** Name (Fatima Khan), Address (Mymensingh), Phone (01811978897), Relation (Daughter).
- Academic Information:** Degree ( ), Institute ( ), Board ( ), Year ( ), Result ( ), Action ( ).
- Previous Employment:** Company ( ), Department ( ), Post ( ), Salary ( ), Area ( ), Resign Cause ( ), Action ( ).

## Total Employee List :

আমাদের/আপনাদের প্রতিষ্ঠানে সর্বমোট কতজন কর্মকর্তা/ কর্মচারী কাজ করছে বা সফটওয়্যার এ সর্বমোট কত জন এমপ্লয়ি আছে তার সহজেই একটা রিপোর্ট পাবেন ।

Id	Bio Id	Name	Department	Designation	Shift	Phone	Email
E00001	10002	Mahbub Elahi	Admin & Support	Asst. Manager	Default Shift	01926577663	
E00002	10003	Quazi Nahian Hasan	Admin & Support	Sr. Executive	Default Shift	01676611594	
E00003	10004	Habibur Rahman	Sales & Marketing	Manager	Default Shift	01944777647	
E00004	10005	Abul Hasan Khan	Sales & Marketing	Sr. Executive	Default Shift	01729628767	
E00005	10006	Ashkur Rahman	Sales & Marketing	Executive	Default Shift	01937261496	
E00006	10007	Md. Jakirul Islam	Programmer	Sr. Executive	Default Shift	01796953487	
E00007	10001	Md. Mozammel Hossain	Admin & Support	CEO	Default Shift	01911978897	mozammel@linktechbd.com
E00008	10008	Sumaiya Akter	Admin & Support	Sr. Executive	Default Shift	01946700300	
E00009	10009	Md. Tarekul Islam	Programmer	Executive	Default Shift	01868332991	
E00010	10010	Md. Rashed	Admin & Support	Stuff	Default Shift	01979665557	
E00011	10011	Syed Onik Hussain	Admin & Support	Asst. Manager	Default Shift	01910344439	
E00012	10012	Rabiya Islam Dolon	Admin & Support	Executive	Default Shift	01521255800	
E00013	10013	Md. Habibur Rahman Tanvir	Admin & Support	Executive	Default Shift	01305778759	
E00014	10014	Md. Ashraful Alam	Admin & Support	Sr. Executive	Default Shift	01792424409	
E00015	10015	Shuvo Madhu	Admin & Support	Sr. Executive	Default Shift	01719247899	
E00016	10016	Mirza Jamil Hasan	Sales & Marketing	Asst. Manager	Default Shift	01845392748	
E00017	10017	Rakibul Hasan	Sales & Marketing	Sr. Executive	Default Shift	01944400550	
E00018	10018	Najmul Hasan	Sales & Marketing	Executive	Default Shift	01722123175	
E00019	10019	Saleh Akram	Sales & Marketing	Executive	Default Shift	0179741020	
E00020	10020	Abdur Rahim	Sales & Marketing	Asst. Manager	Default Shift	01671136424	
E00021	10021	Md. Al Amin Islam	Sales & Marketing	Sr. Executive	Default Shift	01758915178	
E00022	10022	Mazdul Islam	Admin & Support	Asst. Manager	Default Shift	01627683124	
E00023	10023	Achanul Islam Masud	Programmer	Executive	Default Shift	01517621601	
E00024	10024	Md. Nur Alam Siddique	Programmer	Sr. Executive	Default Shift	01744232195	

## Manual Attendance Process:

কোন এমপ্লয়ি যদি যথাসময়ে এসে ও ফিংগার প্রিন্ট মেশিনে পাঞ্জু করতে ভুলে যায় সেক্ষেত্রে ম্যানুয়াল এটেডেন্স এর ব্যবস্থা রয়েছে । যেখানে কোম্পানির অথরাইজড ব্যক্তিগণ সফটওয়্যার এ ভুলে যাওয়া ব্যক্তির এটেডেন্স ম্যানুয়ালি এন্ট্রি দিতে পারবে ।

E.Id	Name	Phone	Designation	Department	Shift	In	Out
E00001	Mahbub Elahi	01926577663	Asst. Manager	Admin & Support	Default Shift	--:--	--:--
E00002	Quazi Nahian Hasan	01676611594	Sr. Executive	Admin & Support	Default Shift	--:--	--:--
E00003	Habibur Rahman	01944777647	Manager	Sales & Marketing	Default Shift	--:--	--:--
E00004	Abul Hasan Khan	01729628767	Sr. Executive	Sales & Marketing	Default Shift	--:--	--:--
E00005	Ashkur Rahman	01937261496	Executive	Sales & Marketing	Default Shift	--:--	--:--
E00006	Md. Jakirul Islam	01796953487	Sr. Executive	Programmer	Default Shift	--:--	--:--
E00007	Md. Mozammel Hossain	01911978897	CEO	Admin & Support	Default Shift	--:--	--:--
E00008	Sumaiya Akter	01946700300	Sr. Executive	Admin & Support	Default Shift	--:--	--:--
E00009	Md. Tarekul Islam	01868332991	Executive	Programmer	Default Shift	--:--	--:--
E00010	Md. Rashed	01979665557	Stuff	Admin & Support	Default Shift	--:--	--:--
E00011	Syed Onik Hussain	01910344439	Asst. Manager	Admin & Support	Default Shift	--:--	--:--
E00012	Rabiya Islam Dolon	01521255800	Executive	Admin & Support	Default Shift	--:--	--:--
E00013	Md. Habibur Rahman Tanvir	01305778759	Executive	Admin & Support	Default Shift	--:--	--:--

## Attendance Process:

মাস শেষে বেতন দেওয়ার জন্য এটেনডেন্স প্রসেস করতে হবে কেননা এটেনডেন্স প্রসেস করলে কোন এমপ্লয়ি কতদিন উপস্থিত ছিলো, কত দিন লেইট করছে তার উপর ভিত্তি করে বেতন এর রিপোর্ট জেনারেট হয় ।

Dashboard | Employee Module | Attendance Module | Leave Module | Loan Module | Salary Module | Bonus Module | Report Module | Administration Module | Settings | Logout

Sun, 10/16/2022 2:38:03 PM

Link-Up Technology Ltd. Dashboard Employee List Employee Entry Manual Attendances Leave Entry Transaction Leave List Attendance Process

Waiting For Process: 219

Device	Last Process AT	Last Process Data
Main Gate	2022-09-26 10:57:10	103
Linkup Gate		0
Linkup Gate 2	2022-10-01 10:37:38	378
Total=		481

Process

2022 | Developed by Link-Up Technology

Admin

## Some Device for Auto Attendance Collection

## Attendance Report:

এটেনডেন্স প্রসেস করার পর কোন এমপ্লয়ি কখন চেক ইন এবং চেক আউট করছে তার একটা রিপোর্ট জেনারেট হয়। এখানে সবার গুলো একসাথে দেখা যায় এবং প্রতি জনের জন্য আলাদা আলাদা রিপোর্ট ও দেখা যাবে।

Dashboard | Employee Module | Attendance Module | Leave Module | Loan Module | Salary Module | Bonus Module | Report Module | Administration Module | Settings | Logout

Sun, 10/16/2022 2:46:46 PM

Link-Up Technology Ltd. Dashboard | Employee List | Employee Entry | Manual Attendances | Leave Entry | Transaction | Leave List | Attendance Process | Attendance Report

Department Designation Shift Employee Date From 2022-10-01 Date To 2022-10-16 Search

Print

Saturday, 01 October 2022

SL	E-ID	Bio-ID	Name	Designation	Mobile	Shift	In	Out	Late	OT	Status
1	E00012	100012	Rabiya Islam Dolon	Executive	01521253800	Default Shift	10:02:07		01:02:07		L
2	E00013	100013	Md. Habibur Rahman Tanvir	Executive	01305778759	Default Shift					A
3	E00034	100034	Tanvir Hossain Emon	Executive	01934171411	Big Training Shift					A
4	E00002	10003	Quazi Nahian Hasan	Sr. Executive	01676611594	Default Shift	09:11:51				P
5	E00008	10008	Sumaiya Akter	Sr. Executive	01946700300	Default Shift	09:14:43				P
6	E00014	100014	Md. Ashrafuful Alam	Sr. Executive	01792434409	Default Shift	08:57:25				P
7	E00015	100015	Shuvo Madhu	Sr. Executive	01719247899	Default Shift					A
8	E00022	100022	Mazedul Islam	Sr. Executive	01627683124	Default Shift	09:02:24	09:02:53			P
9	E00001	10002	Mahbub Elahi	Asst. Manager	01926577663	Default Shift	10:16:31		01:16:31		L
10	E00011	100011	Syed Onik Hussain	Asst. Manager	01910344439	Default Shift	09:12:19				P
11	E00007	10001	Md. Mozammel Hossain	CEO	01911978897	Default Shift	10:37:38				P
12	E00010	100010	Md. Rashed	Stuff	01979665557	Default Shift	08:47:20	08:47:23			P
13	E00029	100029	Md. Parvez Hossain	Stuff	01790200839	Default Shift					A

Admin & Support

SL	E-ID	Bio-ID	Name	Designation	Mobile	Shift	In	Out	Late	OT	Status
14	E00005	10006	Ashkur Rahman	Executive	01937261496	Default Shift	09:05:15				P

Sales & Marketing

## Leave Entry :

কোন এমপ্লয়ি যদি বিভিন্ন কারনে অফিসে অনুপস্থিত থাকে সে ক্ষেত্রে তার ছুটি কর্তন করার জন্য লিভ এন্ট্রি ব্যবস্থা রয়েছে। এখানে বিভিন্ন ধরনের ছুটি রয়েছে যেমন সিক লিভ, লিভ উইদ আউট-পে, ক্যাজুয়াল লিভ ইত্যাদি। এখানে আপনি খুব সহজেই লিভ এন্ট্রি করতে পারবেন

Dashboard | Employee Module | Attendance Module | Leave Module | Loan Module | Salary Module | Bonus Module | Report Module | Administration Module | Settings | Logout

Sun, 10/16/2022 3:05:45 PM

Link-Up Technology Ltd. Dashboard | Employee List | Employee Entry | Manual Attendances | Leave Entry | Transaction | Leave List | Attendance Process | Attendance Report

Employees Md. Mozammel Hossain - 01911978897 - CEO

2022

October 2022

S	M	T	W	T	F	S
						1
2	3	4	5	6	7	8
9	10	11	12	13	14	15
16	17	18	19	20	21	22
23	24	25	26	27	28	29

Leave Information

Application Date: 2022-10-16

Total Days: 0

Leave Type: Casual Leave

Remarks: for sister weeding

Save Cancel

Leave Summary		
Title	LWP - Leave Without Pay	Casual Leave
Total	100	12
Taken	0	2
Balance	100	10

Previous Leave Record					
Sl	Application Date	Leave Type	From Date	To Date	Total Days
1	2022-09-18	Casual Leave	2022-09-21	2022-09-22	2
2	2022-09-04	Sick Leave	2022-09-04	2022-09-05	2

2022 | Developed by Link-Up Technology

## Leave List:

কোন এমপ্লয়ি কত দিন ছুটি কাটিয়েছে, কতদিন ছুটি বাকী আছে তার জন্য রয়েছে লিভ রিপোর্ট।

## Loan Entry Module:

HR & Payroll সফটওয়্যার এর সবচেয়ে অন্যতম মজার জিনিস হচ্ছে লোন মডিউল। আমরা যতটুকু জানি বিভিন্ন প্রতিষ্ঠান তাদের এমপ্লয়ীদের বিভিন্ন ধরনের লোন দিয়ে সহযোগিতা করে থাকে, এই লোনের এমাউন্ট প্রতি মাসের স্যালারি থেকে কিছু কিছু করে কেটে রাখা হয়। এমপ্লয়ীদের এই লোনের হিসাব সহজে রাখার জন্য রয়েছে লোন মডিউল। আপনি চাইলে এই মডিউল থেকে সহজেই এমপ্লয়ীদের লোন দিতে পারবেন এবং আদায় করতে পারবেন।

Dashboard | Employee Module | Attendance Module | Leave Module | Loan Module | Salary Module | Bonus Module | Report Module | Administration Module | Settings | Logout

Sun, 10/16/2022 3:21:34 PM

Link-Up Technology Ltd.

Employee: Md. Mozammel Hossain - 01911978897 - CEO

Loan Information

Tr. ID	L00002
Date	2022-10-16
Loan Amount	500000
T.Installment	20
Inst Amount	25000
Start From	2022-11
Complete At	2024-06

Other Information

Approved By: Sumaiya Akter - 01946700300 - Sr. Executive

Remark: Home Loan

Save Cancel

2022 | Developed by Link-Up Technology

## Loan Adjustment Module:

এখানে খুব সহজেই এমপ্লয়ীদের লোন এডজাস্টমেন্ট করতে পারবেন যেমন - লোন ইনস্টলমেন্ট, ডিউ Loan পরিশোধ ইত্যাদি, লোন আদান প্রদান সংক্রান্ত সকল ধরনের কাজ এখান থেকে খুব সহজেই করতে পারবেন।

Dashboard | Employee Module | Attendance Module | Leave Module | Loan Module | Salary Module | Bonus Module | Report Module | Administration Module | Logout

Mon, 10/17/2022 12:08:27 PM

Link-Up Technology Ltd.

Employee: Md. Mozammel Hossain - 01911978897 - CEO

Loan: L00002 - Amount: 500000.00

Installment Information

Tr. ID	L00002
Entry Date	2022-10-16
Start From	2022-11
Loan Amount	500000.00
Due Amount	500000.00
Installment	20
Due Installment	20
Installment Amount	25000.00

Inst. Tr.:  
Month: 2022-11  
Inst. Amount: 25000  
Remark: loan pay for pay 22

Update Cancel

Loan Installment Record

SL	Inst. Tr. ID	Month	Amount	Remark	Status	Action
1	LI00011	2022-11	25000.00		Pending	
2	LI00012	2022-12	25000.00		Pending	
3	LI00013	2023-01	25000.00		Pending	
4	LI00014	2023-02	25000.00		Pending	
5	LI00015	2023-03	25000.00		Pending	
6	LI00016	2023-04	25000.00		Pending	
7	LI00017	2023-05	25000.00		Pending	
8	LI00018	2023-06	25000.00		Pending	
9	LI00019	2023-07	25000.00		Pending	

2022 | Developed by Link-Up Technology

## Loan Statement & Loan Balance Report:

আপনি কত টাকা লোন নিয়েছেন এবং কত টাকা কখন কখন পরিশোধ করেছেন এবং লোনের বর্তমান ব্যালেন্স কত তা সহজেই পেয়ে যাবেন Loan Statement & Loan Balance Report থেকে

Date	Tr. ID	Description	Loan	Installment	Balance
2022-10-16	L00002	Home Loan	500000.00	0.00	500000

The footer shows '2022 | Developed by Link-Up Technology' and 'Admin'.

## Salary Generate Module:

এখান থেকে প্রতি মাসে আপনি আপনার প্রতিষ্ঠানের জন্য খুব সহজেই স্যালারি জেনারেট করতে পারবেন।

Sl.	Entry Date	Month	Date From	Date To	Total Gross Salary	Total PF	Total Deduction	Total Advance	Total Benefit	Total Loan Received	Total OT	Total Employee Due	Total Net Payable	Approved By	Remark	Action
1	2022-10-17	October - 2022	2022-09-01	2022-09-30	617600.00	1000.00	351741.00	0.00	0.00	0.00	0.00	0.00	265859.00	Md. Mozammel Hossain		

The footer shows '2022 | Developed by Link-Up Technology' and 'Admin'.

## Salary Sheet/Report:

স্যালারি জেনারেট করার পর স্যালারি রিপোর্ট শো করবে যেখানে আপনার প্রতিষ্ঠানের সকল এমপ্লয়ীদের মাসের সকল হিসাব শো করবে যেমন- এডভান্স স্যালারি, কনভেন্স, ওভার টাইম, লোন এডজাস্টমেন্ট, বেসিক স্যালারি, নেট পে-এভেল ইত্যাদি।

Wages & OT Sheet of October - 2022																																			
SL.	E-ID	Employee Name	Designation Department Joining Date	Gross Salary	Basic	House Rent	Medical	Conveyance	Others	PF	Attendance							LV	LWP	Total	Over Time		Deduction	Advance	Benefit	Loan	Net Payable	Signature							
											P	L	LA	A	H	WH	Hrs.				Rate	Total													
1	E00012	Rabiya Islam Dolon	Executive Admin & Support 2020-12-01	12000	12000	0	0	0	0	0	7	1	0	17	0	5	0	0	30	0	0	0	0	0	0	0	0	0	0	0	0	0	0	5200	
2	E00013	Md. Habibur Rahman Tanvir	Executive Admin & Support 2022-05-24	12000	12000	0	0	0	0	0	6	5	0	14	0	5	0	0	30	0	0	0	0	0	0	0	0	0	0	0	0	0	0	6000	
3	E00034	Tanvir Hossain Emon	Executive Admin & Support 2022-10-01	8000	8000	0	0	0	0	0	0	0	0	25	0	5	0	0	30	0	0	0	0	0	0	0	0	0	0	0	0	0	1325		
4	E00002	Quazi Nahian Hasan	Sr. Executive Admin & Support 2020-02-12	20000	20000	0	0	0	0	0	9	5	0	11	0	5	0	0	30	0	0	0	0	0	0	0	0	0	0	0	0	0	11996		
5	E00008	Sumaiya Akter	Sr. Executive Admin & Support 2020-08-08	17000	17000	0	0	0	0	0	8	6	0	11	0	5	0	0	30	0	0	0	0	0	0	0	0	0	0	0	0	0	9529		
6	E00014	Md. Ashraf Al Alam	Sr. Executive Admin & Support 2022-05-08	17000	17000	0	0	0	0	0	6	1	0	18	0	5	0	0	30	0	0	0	0	0	0	0	0	0	0	0	0	0	6794		
7	E00015	Shuvo Madhu	Sr. Executive Admin & Support 2021-02-04	17000	17000	0	0	0	0	0	7	3	0	15	0	5	0	0	30	0	0	0	0	0	0	0	0	0	0	0	0	0	7928		
8	E00022	Mazedul Islam	Sr. Executive Admin & Support 2019-09-15	17000	17000	0	0	0	0	0	8	4	0	13	0	5	0	0	30	0	0	0	0	0	0	0	0	0	0	0	0	0	9062		

## Salary Pay Slip Report:

স্যালারি প্রদান করার পর পে-স্লিপ প্রধান করতে পারবে যেখানে একজন এমপ্লয়ীর বেসিক, হাউজ রেন্ট, মেডিকেল, কনভেন্স, অভারটাইম ইত্যাদি উল্লেখ থাকে।

Link-Up Technology Ltd.		October - 2022	
<b>Pay Slip</b> E-ID: E00034 Name: Tanvir Hossain Emon Department: Admin & Support Designation: Executive Joining Date: 01-10-2022	<b>Salary</b> Basic: 8000 House Rent: 0 Medical: 0 Conveyance: 0 Others: 0 Gross Salary: 8000 Over Time: 0 Benefit: 0 <b>Net Payable: 1325</b>	<b>Attendance</b> Present: 0 Absent: 25 Leave: 0 LWP: 0 Holiday: 0 Weekend: 5	<b>OT &amp; Deduction</b> OT Hours: 0 OT Rate: 0 Deduction: 6675 Advance: 0 <b>Total Deduction: 6675</b>
<b>Signature</b>			
<b>Pay Slip</b> E-ID: E00012 Name: Rabiya Islam Dolon Department: Admin & Support Designation: Executive Joining Date: 01-12-2020	<b>Salary</b> Basic: 12000 House Rent: 0 Medical: 0 Conveyance: 0 Others: 0 Gross Salary: 12000 Over Time: 0 Benefit: 0 <b>Net Payable: 5200</b>	<b>Attendance</b> Present: 7 Absent: 17 Leave: 0 LWP: 0 Holiday: 0 Weekend: 5	<b>OT &amp; Deduction</b> OT Hours: 0 OT Rate: 0 Deduction: 6800 Advance: 0 <b>Total Deduction: 6800</b>
<b>Signature</b>			
<b>Pay Slip</b> E-ID: E00013 Name: Md. Habibur Rahman Tanvir Department: Admin & Support Designation: Executive Joining Date: 24-05-2022	<b>Salary</b> Basic: 12000	<b>Attendance</b>	<b>OT &amp; Deduction</b>
<b>Signature</b>			
<b>Pay Slip</b> E-ID: E00002 Name: Quazi Nahian Hasan Department: Admin & Support Designation: Sr. Executive Joining Date: 12-02-2020	<b>Salary</b> Basic: 20000	<b>Attendance</b>	<b>OT &amp; Deduction</b>
<b>Signature</b>			

## Holiday Management:

হলি ডে ম্যানেজমেন্ট সিস্টেমে আপনি আপনার প্রতিষ্ঠানের জন্য যেই যেই দিন সরকারী বন্ধ অথবা অফিসিয়াল বন্ধ থাকবে সে গুলো হলি ডে ম্যানেজমেন্টে এন্ট্রি দিয়ে আপনি খুব সুন্দরভাবে ম্যানটেইন করতে পারবেন।

Dashboard | Employee Module | Attendance Module | Leave Module | Loan Module | Salary Module | Bonus Module | Report Module | Administration Module | Logout

Admin

Mon, 10/17/2022 12:37:55 PM

Link-Up Technology Ltd.

Dashboard | Loan Entry | Loan Adjustment | Loan Statement | Transaction | Salary Generate | Pay Slip | Holiday Management

Holidays

New Holiday Today < > October 2022

SUN	MON	TUE	WED	THU	FRI	SAT
25	26	27	28	29	30	Oct 1
2	3	4	5	6	7	8
9	10	11	12	13	14	15
16	17	18	19	20	21	22
23	24	25	26	27	28	29
30	31	Nov 1	2	3	4	5

Weekend

Sunday

Monday

Tuesday

Wednesday

Thursday

Friday

Saturday

Save Cancel

2022 | Developed by Link-Up Technology Admin

## Increment Management:

আপনি আপনার প্রতিষ্ঠানের কর্মকর্তা কর্মচারীদের জন্য বেতন ইনক্রিমেন্ট এর জন্য রয়েছে ইনক্রিমেন্ট মডিউল যেখান থেকে আপনি আপনার প্রতিষ্ঠানের নিয়ম অনুযায়ী ৩ বা ৬ অথবা ১২ মাস অন্তর অন্তর বেতন ইনক্রিমেন্ট করতে পারবেন।

Dashboard | Employee Module | Attendance Module | Leave Module | Loan Module | Salary Module | Bonus Module | Report Module | Administration Module | Logout

Admin

Mon, 10/17/2022 1:52:46 PM

Link-Up Technology Ltd.

Dashboard | Loan Entry | Loan Adjustment | Loan Statement | Transaction | Salary Generate | Pay Slip | Holiday Management | Employee List | Employee Entry

Employee

Mazedul Islam - 01627683124 - Sr. Executive

Increment

Previous Salary: 17000

Increment: 15% 2550.00

Total Salary: 19550.00

Increment Information

Increment Date: 2022-10-17

Increment By: Md. Mozammel Hossain - 01911978897 - CEO

Remark: For Good Work

Save Cancel

2022 | Developed by Link-Up Technology Admin

## Promotion Management:

প্রতিটা কোম্পানী বা অর্গানাইজেশন এ নিয়ম অনুযায়ী প্রতি কর্মকর্তা এবং কর্মচারীদের নির্ধারিত সময় পর পর প্রমোশন হয়ে থাকে তার ধারাবাহিকতায় আপনি আপনার কোম্পানী বা অর্গানাইজেশন এর প্রতি কর্মকর্তা এবং কর্মচারীদের প্রমোশন খুব সহজেই এফ্রি করতে পারবেন প্রমোশন মডিউল থেকে।

উপরোক্ত ফিচার ছাড়াও, আরও অনেক ফিচার রয়েছে।

## Our Team Waiting for You...

# Link-Up Technology Ltd.

Plot: 16(3<sup>rd</sup>Floor), Road:01(Behind Shah Ali Market),

Phone: +88 01911-978897 , 01981-800200

Email: mail@Linktechbd.com , Website: www.Linktechbd.com

---

You will get more and more feature in this software. Last of all, we want to mention that we are committed to provide High Quality Service to all our esteemed clients. We believe “Quality Comes First”.

You will find more information about **Link-Up Technology Ltd.** On our official website:

[www.Linktechbd.com](http://www.Linktechbd.com)

With Best Regards,

Md. Mozammel Hossain

Managing Director

**Link-Up Technology Ltd.**

Plot:16 (5thFloor), Road:01(Behind Shah Ali Market),  
Mirpur-10,Dhaka-1216

-----  
Website: [www.Linktechbd.com](http://www.Linktechbd.com)

Skyspe: Linktechbd

Facebook: fb/Linktechbd

Email: mail@linktechbd.com

Phone: +88 01911-978897

**For Free Training or Order Now:**

**+88 01911-978897**

For More Details Please Call us @ +88 01714-775111